KEMENTERIAN PENDIDIKAN TINGGI
JABATAN PENDIDIKAN POLITEKNIK DAN KOLEJ KOMUNITI

POLITEKNIK MALAYSIA
TAWAU

PELAN STRATEGIK
POLITEKNIK TAWAU SABAH
2026-2030
MENCORAK PENDIDIKAN TVET YANG MAMPAN

*Nurturing Tomorrow's **Tourism** Minds*

MALAYSIA MADANI

Visit Malaysia 2026 Truly Asia

politekniktawausabah

politawau.mypolycc.edu.my

POLYCC™ TVET For All

KEMENTERIAN PENDIDIKAN TINGGI
JABATAN PENDIDIKAN POLITEKNIK DAN KOLEJ KOMUNITI

POLITEKNIK MALAYSIA
TAWAU

PELAN STRATEGIK

POLITEKNIK TAWAU SABAH
2026-2030

MENCORAK PENDIDIKAN TVET YANG MAMPAN

Hak Cipta Terpelihara © 2026, Politeknik Tawau Sabah

Pelan Strategik Politeknik Tawau Sabah 2026-2030

Hak cipta terpelihara. Tiada bahagian terbitan ini boleh diterbitkan semula atau ditukar dalam apa jua bentuk dengan apa cara sama ada elektronik, mekanikal, fotokopi, rakaman dan sebagainya sebelum mendapat kebenaran bertulis daripada Politeknik Tawau Sabah.

PELAN STRATEGIK POLITEKNIK TAWAU SABAH 2026-2030

eISBN 978-629-95213-7-2

9 786299 521372

POLITEKNIK TAWAU SABAH

(online)

Diterbitkan oleh:

Politeknik Tawau Sabah,
KM36 Jalan Balung,
91009 Tawau, Sabah.
No. Telefon : 089-950 500
No. Faks : 089-950 501
©Portal Rasmi : politawau.mypolycc.edu.my

SIDANG REDAKSI
PELAN STRATEGIK POLITEKNIK TAWAU SABAH 2026-2030



TAHIR BIN LEEMAT

PENAUNG



HELEN BINTI LAU @ ABD. KADIR

PENASIHAT



MOHLIYARNI BINTI JALING

KETUA AUDITOR/ PENULIS



BEATRECIA SUNLIN

PENYUNTING



YATCHI CHONG

ILUSTRASI & REKA BENTUK GRAFIK

JK PELAN STRATEGIK

KETUA-KETUA UNIT

JAWATANKUASA PELAN STRATEGIK POLITEKNIK TAWAU SABAH

PENGARAH	:TAHIR BIN LEEMAT
TIMBALAN PENGARAH	: HELEN BINTI LAU @ ABD. KADIR
KETUA UNIT KHIDMAT PENGURUSAN	: RAZIMAH BINTI ABD. HAJA
KETUA JABATAN AKADEMIK	: MOHD. AZMI BIN JUAN
KETUA UNIT HAL EHWAL PELAJAR	: DR. ALFIAN THOMAS
KETUA UNIT JAMINAN KUALITI	: MOHLIYARNI BITNI JALING
KETUA UNIT PEPERIKSAAN	: DR. MUHAMMAD SAYUTI BIN SABDAN
KETUA UNIT PERHUBUNGAN DAN LATIHAN INDUSTRI	: AUDREY FIONA KINSON
KETUA UNIT CISEC / KETUA UNIT PENGURUSAN PSIKOLOGI	: TS. DR. TSHIN LIP VUI
KETUA UNIT PENYELIDIKAN, INOVASI & KOMERSIALAN	: DR. DICKY WIWITTAN BIN TOTO NGADIMAN
KETUA UNIT KOMUNIKASI DAN HUBUNGAN KORPORAT	: MOHD HAQQUL YAQIN BIN AHAMD M
KETUA UNIT PENGURUSAN ASET	: ERWIN BIN MOHD RAPI
KETUA UNIT LATIHAN & PENDIDIKAN LANJUTAN	: KHUZAIMAH BINTI BAHARI
KETUA UNIT PEMBANGUNAN INSTRUKSIONAL DAN MULTIMEDIA	: MELLY ELKA BINTI PIT LEE
KETUA UNIT TEKNOLOGI MAKLUMAT	: MOHAMAD HANIF BIN MOHAMAD SALLEH
KETUA UNIT PENGANTARABANGSAAN	: MOHD DANIEL BIN ALI
KETUA UNIT SUKAN, KO-KURIKULUM DAN KEBUDAYAAN	: NICKOLEN BIN ROBOT
KETUA UNIT KEUSAHAWANAN	: SITI NURKHAIRUNNISA BINTI ALIAS
KETUA UNIT KEWANGAN & AKAUN	: SAMSIAH BINTI MOHD. TAHIR
KETUA UNIT PEMBANGUNAN & PENYENGGARAAN FASILITI	: JUNAIDI BIN ARIPIN
KETUA UNIT PERPUSTAKAAN	: FAIZAL BIN ABD MANAP
SETIAUSAHA	: BEATRECIA SUNLIN

KANDUNGAN PELAN STRATEGIK 2026-2030

2 PENA INSPIRASI UNIT JAMINAN KUALITI

3 SELEBAR HARAPAN: PENGARAH PTS

4 PENGURUSAN TERTINGGI & BARISAN PENGURUSAN PTS

5 LATAR BELAKANG

6 VISI & MISI

7 NILAI TERAS

8 SLOGAN

9 DASAR KUALITI

10 PIAGAM PELANGGAN

11 FOKUS UTAMA

12-14 ASPIRASI PTS 2026-2030

15-29 TERAS STRATEGIK UTAMA

30-32 ANALISIS SWOT

33 KAEDAH PEMANTAUAN

34 KESIMPULAN

35 RUJUKAN

PENA INSPIRASI
UNIT JAMINAN KUALITI

Dokumen Pelan Strategik Politeknik Tawau Sabah (PTS) 2026–2030 berjaya dihasilkan sebagai panduan hala tuju institusi bagi tempoh lima tahun akan datang.

Unit Jaminan Kualiti merakamkan setinggi-tinggi penghargaan kepada seluruh warga PTS dan pihak berkepentingan yang telah memberikan komitmen, idea serta kerjasama sepanjang proses pembangunan pelan strategik ini. Dokumen ini menjadi manifestasi usaha berterusan institusi dalam memperkukuh kecemerlangan pengurusan, akademik, tadbir urus serta penyampaian perkhidmatan yang berkualiti dan berimpak tinggi.

Pelan Strategik PTS 2026–2030 dirangka selaras dengan aspirasi pendidikan TVET negara serta hala tuju strategik POLYCC dalam memastikan institusi kekal relevan, mampan dan berdaya saing. Melalui pelaksanaan strategi, inisiatif dan pemantauan yang sistematik, pelan ini diharap mampu memacu budaya kerja berprestasi tinggi dan memperkukuh reputasi PTS sebagai institusi TVET pilihan.

Semoga dokumen ini menjadi rujukan utama dan pemangkin kepada pencapaian kecemerlangan institusi secara holistik demi manfaat pelajar, warga kerja dan komuniti keseluruhannya.

SELEBAR HARAPAN ...

Assalamualaikum Warahmatullahi Wabarakatuh dan Salam Sejahtera.
Pelan Strategik Politeknik Tawau Sabah 2026–2030 dibangunkan sebagai panduan hala tuju institusi dalam memperkukuh kecemerlangan pendidikan TVET yang mampan, inovatif dan berimpak tinggi. Pelan ini menjadi komitmen bersama seluruh warga PTS dalam memastikan setiap agenda institusi dilaksanakan secara strategik, responsif dan berorientasikan masa hadapan.

Pelan strategik ini merupakan komitmen berterusan PTS dalam memperkukuh kecemerlangan institusi melalui pendekatan yang lebih progresif, inovatif dan mampan selaras dengan aspirasi Kementerian Pendidikan Tinggi serta agenda pemerkasaan TVET negara. Dokumen ini bukan sahaja menjadi rujukan utama dalam merancang dan melaksanakan inisiatif strategik institusi, malah menjadi pemacu kepada budaya kerja berprestasi tinggi, tadbir urus cekap dan penyampaian perkhidmatan yang berkualiti.

Berteraskan nilai teras I-PRIME, warga PTS akan terus membudayakan semangat Integriti, Profesionalisme, Responsif, Inovatif, Mobiliti dan Ekosistem dalam memperkasakan penyampaian perkhidmatan, memperkukuh hubungan strategik bersama industri serta melahirkan graduan berkualiti dan berdaya saing.

Saya yakin dengan komitmen, sinergi dan iltizam seluruh warga institusi, PTS mampu terus unggul sebagai peneraju TVET yang relevan dan diyakini.



YBRS. EN. TAHIR BIN LEEMAT
PENGARAH
POLITEKNIK TAWAU SABAH
JABATAN PENDIDIKAN POLITEKNIK DAN KOLEJ KOMUNITI
KEMENTERIAN PENDIDIKAN TINGGI

PENGURUSAN TERTINGGI & BARISAN PENGURUSAN POLITEKNIK TAWAU SABAH



LATAR BELAKANG

Politeknik Tawau Sabah (PTS) merupakan Politeknik Malaysia yang ke- 36 dan merupakan politeknik baharu ditubuhkan di antara politeknik- politeknik lain pada tahun 2018. PTS telah ditubuhkan pada 1 September 2017 di Tawau, Sabah di bawah naungan Jabatan Pendidikan Politeknik dan Kolej Komuniti (JPPKK), Kementerian Pendidikan Tinggi (KPT).

PTS merupakan satu- satunya politeknik dan Institut Pendidikan Guru (IPG) di Malaysia yang wujud bersama- sama (co- exist) dalam satu kawasan yang sama. PTS dan IPG Kampus Tawau berkongsi fasiliti dan tenaga kerja walaupun mempunyai visi dan misi yang berbeza.

PTS menawarkan dua program diploma iaitu Diploma Pengurusan Pelancongan (DUP) dan Diploma Pelancongan Rekreasi (DRT). Pengambilan pelajar pertama bagi Diploma Pengurusan Pelancongan (DUP) adalah pada sesi Disember 2018 dan pengambilan pelajar Diploma Pelancongan Rekreasi (DRT) pula bermula dari Sesi II: 2022/2023.

Lokasi dan alamat Politeknik Tawau Sabah adalah seperti berikut:-

POLITEKNIK TAWAU SABAH
KM36, JALAN BALUNG,
91009 TAWAU,
SABAH, MALAYSIA



VISI

MENJADI PENERAJU INSTITUSI TVET YANG UNGGUL

MISI



MENYEDIAKAN AKSES YANG MELUAS KEPADA PROGRAM TVET BERKUALITI DAN DIIKTIRAF



MEMPERKASA KOMUNITI MELALUI PEMBELAJARAN SEPANJANG HAYAT



MELAHIRKAN GRADUAN HOLISTIK, BERCIRI KEUSAHAWANAN DAN SIMBANG



MEMANFAATKAN SEPENUHNYA PERKONGSIAN PINTAR DENGAN PIHAK BERKEPENTINGAN

POLITEKNIK MALAYSIA TAWAU

NILAI TERAS PTS

NILAI TERAS

I-PRIME PTS

Kami komited mengamalkan nilai teras **I-PRIME** dalam setiap tindakan dan keputusan bagi melahirkan graduan TVET yang kompeten, beretika dan bersedia menerajui masa depan.

I — **INTEGRITI**

Berpegang teguh kepada kejujuran, amanah dan etika dalam setiap tindakan



P — **PROFESIONAL**

Mengamalkan standard kerja berkualiti, cekap dan berdisiplin



R — **RESPONSIF**

Peka,prihatin dan proaktif dalam memenuhi keperluan pelanggan serta perubahan semasa.



I — **INOVATIF**

Sentiasa kreatif dan terbuka kepada idea baharu bagi memacu panambahbaikan



M — **MOBILITI**

Keupayaan warga organisasi untuk bergerak secara global dan dinamik dalam membina jaringan kerjasama strategik dan perkongsian ilmu bersama pemain industri



E — **EKOSISTEM**

Ekosistem TVET inklusif memperkasa kemahiran, digitalisasi dan pendidikan saksama ke arah kecemerlangan institusi.



SLOGAN

“NURTURING TOMORROW’S TOURISM MINDS”

“Nurturing Tomorrow’s Tourism Minds” mencerminkan aspirasi Politeknik Tawau Sabah sebagai institusi TVET yang komited dalam pembangunan modal insan berkemahiran tinggi bagi sektor pelancongan dan hospitaliti.

Ianya menekankan penghasilan graduan yang holistik, kompeten dan inovatif melalui pengintegrasian ilmu teoritikal, latihan praktikal serta pendedahan industri yang relevan dengan keperluan semasa dan masa hadapan.

Sebagai peneraju program berasaskan pelancongan, Politeknik Tawau Sabah berperanan sebagai penyedia tenaga mahir industri yang berupaya menyumbang kepada pembangunan ekonomi, kelestarian pelancongan serta pengukuhan daya saing sektor pelancongan di peringkat nasional dan global.

DASAR KUALITI POLITEKNIK TAWAU SABAH

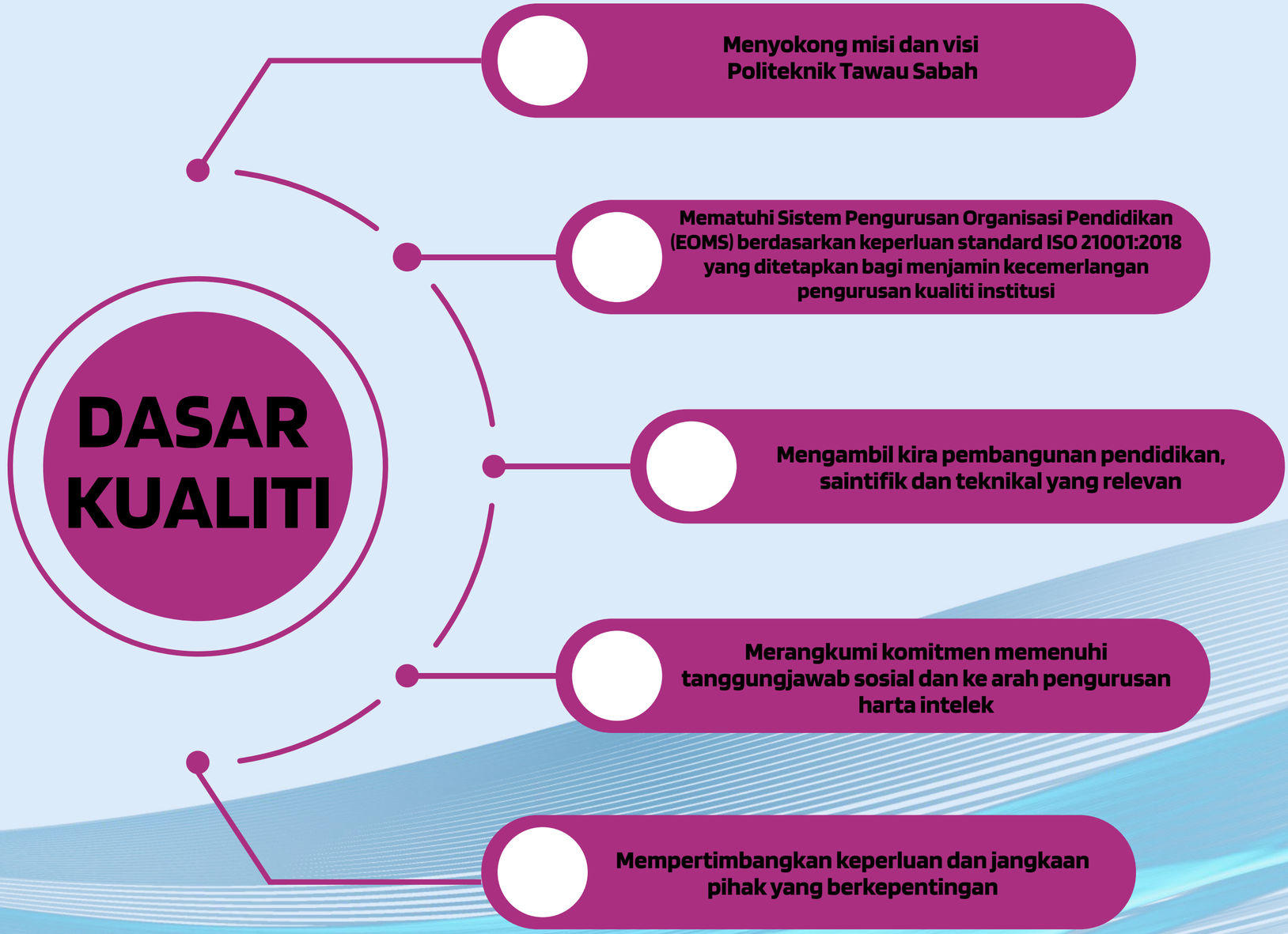

PIAGAM PELANGGAN POLITEKNIK TAWAU SABAH

Proses pendaftaran pelajar siap diproses dalam tempoh 1 hari pendaftaran.

Melaksanakan proses pengajaran dan pembelajaran mengikut kalendar akademik dan kehendak silibus.

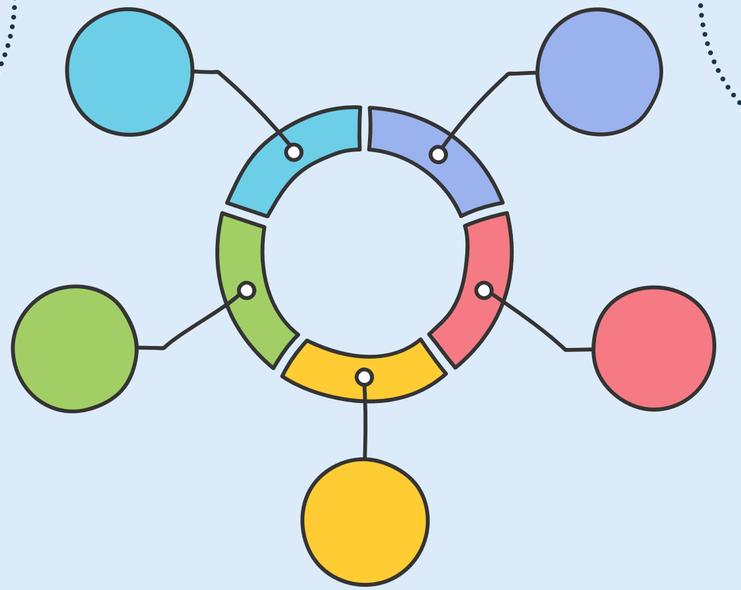

Memastikan bahawa 90% pelajar lulus bagi setiap kursus yang ditawarkan.

Keputusan peperiksaan akhir dapat diproses dalam masa 2 minggu selepas peperiksaan akhir berakhir.

Maklumbalas pelanggan akan dijawab dalam tempoh 48 jam selepas aduan diterima.

FOKUS UTAMA POLITEKNIK TAWAU SABAH

Fokus utama Politeknik Tawau Sabah dirangka berasaskan keperluan **Agenda Transformasi Kementerian Pendidikan Tinggi** serta aspirasi pembangunan pendidikan tinggi negara dalam memperkukuh kecemerlangan TVET yang holistik, relevan dan berdaya saing melaui pendekatan **TUJUH (7) fokus utama**. Pendekatan ini menjadi pemacu transformasi institusi ke arah kampus pintar, lestari dan berprestasi tinggi dalam melahirkan graduan kompeten serta memenuhi keperluan industri dan masyarakat selaras dengan aspirasi pendidikan tinggi negara menjelang 2030.



MEMPERKASAKAN BAKAT TERBAIK NEGARA



MENGUKUHKAN KEWIBAWAAN AKADEMIA DAN WARGA KAMPUS



PEMINDAHAN DAN PERKONGSIAN ILMU



MENGINTEGRASIKAN TEKNOLAGI AI



MEMANTAPKAN GOVERNAN DAN KEPEMIMPINAN



MEMPERKUKUH AGENDA SDG



MEMPERLUAS PENGANTARABANGSAAN PENDIDIKAN TINGGI



MELESTARIKAN INFRASTRUKTUR, DIGITAL DAN KESEJAHTERAAN KAMPUS

ASPIRASI POLITEKNIK TAWAU SABAH 2026-2030

1-3 Tahun

HALA TUJU STRATEGIK JANGKA SEDERHANA

Aspirasi

MEMACU PEMBANGUNAN PENDIDIKAN MAMPAN DAN MENJADI PUSAT PENYEDIAAN KEMAHIRAN TINGGI DI ZON TIMUR



3-5 Tahun

HALA TUJU STRATEGIK JANGKA PANJANG

HALA TUJU STRATEGIK JANGKA SEDERHANA (1-3 TAHUN)

PENGUKUHAN PROGRAM TERAS SELARAS DENGAN KEPERLUAN INDUSTRI SEMASA

- MEMPERKASA PROGRAM PELANCONGAN SEDIA ADA
- MEMFOKUSKAN PROGRAM BERIMPAK TINGGI MENGIKUT PERKEMBANGAN SEMASA

MEMBEKALKAN GRADUAN BERKEMAHIRAN MENGIKUT KEPERLUAN INDUSTRI

- MELAHIRKAM PELAJAR YANG MEMPUNYAI SIJIL KOMPETENSI SEBELUM TAMAT PENGAJIAN
- MEMASTIKAN PELAJAR SEMESTER AKHIR MENJALANI LATIHAN INDUSTRI DALAM BIDANG BERSESUAIAN

MEMPERKUKUH PERKONGSIAN STRATEGIK BERSAMA INDUSTRI & KOMUNITI

- MELIBATKAN PEMAIN INDUSTRI DALAM PEMBANGUNAN KURIKULUM DAN PENGAJARAN DAN PEMBELAJARAN (PDP)
- PENGLIBATAN KOMUNITI DALAM PELAKSANAAN PROGRAM ANJURAN/KERJASAMA INSTITUSI

PENINGKATAN KECEKAPAN DAN INTEGRITI TADBIR URUS

- PENILAIAN RISIKO DAN KAWALAN DALAMAN DILAKSANAKAN SECARA BERKALA
- LATIHAN BERTERUSAN BAGI WARGA INSTITUSI DALAM PENGURUSAN DATA, INTEGRITI DAN TADBIR URUS YANG BAIK

PEMODENAN, PENDIGITALAN DAN INSTITUSI LESTARI

- MEMBANGUNKAN SISTEM PENGURUSAN DOKUMEN DAN DATA SECARA DIGITAL
- MENGURANGKAN PENGGUNAAN KERTAS (PAPERLESS ADMINISTRATION)

HALA TUJU STRATEGIK JANGKA PANJANG (3-5 TAHUN)

PUSAT PENDIDIKAN DAN LATIHAN TEKNIKAL VOKASIONAL (TVET-PELANCONGAN & HOSPITALITI) TERUNGGUL DI ZON TIMUR SABAH

- PENGIKTIRAFAN KEBANGSAAN DAN ANTARABANGSA
- MEMPERKENALKAN PROGRAM BAHARU

PENERAJU BIDANG KEUSAHAWANAN, TEKNIKAL DAN PEMBANGUNAN PENYELIDIKAN

- MELESTARIKAN PROGRAM KEUSAHAWANAN UNTUK PELAJAR DAN ALUMNI
- MENJADI PUSAT RUJUKAN PENYELIDIKAN GUNAAN & INOVASI

MELAHIRKAN PELAJAR DAN GRADUAN YANG BERCIRI HOLISTIK

- MEMBENTUK PELAJAR YANG MEMPUNYAI SAHSIAH DAN KEMAHIRAN INSANIAH YANG BOLEH DICONTOHI
- MELAHIRKAN PELAJAR YANG SERBA BOLEH DARI SEGI AKADEMIK DAN KOKURIKULUM SAMA ADA DI DALAM DAN DI LUAR INSTITUSI
- MENGGALAKKAN ALUMNI MENYUMBANG/BERKONGSI ILMU/KEMAHIRAN KEPADA INSTITUSI/KOMUNITI SETEMPAT

TERAS STRATEGIK UTAMA 2026 - 2030

Teras strategik utama adalah berdasarkan keperluan Kamus KPI POLYCC yang menjadi panduan utama kepada jabatan dan POLYCC untuk memastikan pelaksanaan Petunjuk Prestasi Utama *(Key Performance Indicator, KPI)* POLYCC selaras dengan visi dan misi Jabatan Pendidikan Politeknik dan Kolej Komuniti (JPPKK). Ia merangkumi **TUJUH (7) Teras Strategik** seiring dengan hala tuju strategik pengurusan tertinggi JPPKK, menjadikan KPI sebagai alat pengukuran prestasi yang strategik, bersepadu, dan berkesan.

1. Menghasilkan Graduan TVET Berkualiti
2. Memantapkan Governan yang Responsif dan Mampan
3. Pemerkasaan Bakat
4. Pemantapan Program Pengajian
5. Memperkukuh Kolaborasi Industri, Komuniti dan Alumni
6. Membudaya Penyelidikan dan Inovasi
7. Memperkukuh Pembelajaran Sepanjang Hayat (PSH)







TERAS 1:
MENGHASILKAN GRADUAN TVET BERKUALITI

KPI 1,2,3,4

TERAS 1:
MENGHASILKAN GRADUAN TVET BERKUALITI

OBJEKTIF STRATEGIK	PELAN TINDAKAN
Menghasilkan graduan yang berkualiti dan mengikut/menepati keperluan industri	• Melaksanakan pengisian maklumbalas SKPG bersama bakal graduan • Menyediakan program upskilling bagi pelajar dalam bidang pelancongan dan rekreasi
Memantapkan ekosistem keusahawanan bersinergi yang holistik dan bersepadu	• Melaksanakan program keusahawanan berciri Industri Revolusi (IR 4.0)
Melahirkan graduan berciri global	• Mempromosi medan membudayakan kewarganegaraan global





TERAS 2:
MEMANTAPKAN GOVERNAN YANG RESPONSIF DAN MAMPAN

EOMS

ISO 21001:2018

COT

BINTANG 3

PERSYST

KPI 100%

MQA FA

Program Diploma DUP,DRT,DEV

PENGIKTIRAFAN & PENARAFAN

KPI 5-13

TERAS 2:
MEMANTAPKAN GOVERNAN YANG RESPONSIF DAN MAMPAN

OBJEKTIF STRATEGIK	PELAN TINDAKAN
Melestari tadbir urus yang berakauntabiliti dan cekap	• Mendapat pengiktirafan kelayakan/pensijilan daripada badan/agensi • Meningkatkan kecekapan pentadbiran, pembangunan dan sumber manusia
Memperkukuh jenama dan reputasi POLYCC	• Program kolaborasi dengan industri seperti CSR • Memperluaskan hebahan melalui media sosial
Meningkatkan pengurusan kewangan yang cekap dan berhemah	• Meningkatkan kecekapan Pengurusan Perolehan, Perakaunan dan Kewangan melalui latihan, bengkel dan kursus berterusan







TERAS 3:
PEMERKASAAN BAKAT

KPI 14

TERAS 3:
PEMERKASAAN BAKAT

OBJEKTIF STRATEGIK	PELAN TINDAKAN
Mempergiat perkongsian pengetahuan antara PPPT dan pengamal industri secara berterusan	• Melaksanakan Program Pengkayaan Pengalaman Industri • Melaksanakan Program Pembangunan Kepimpinan Terkini • Melaksanakan Program Pemantapan Perkembangan Profesional Pengajaran dan Pembelajaran 4.0







TERAS 4:
PEMANTAPAN PROGRAM PENGAJIAN

KPI 15

TERAS 4:
PEMANTAPAN PROGRAM PENGAJIAN

OBJEKTIF STRATEGIK	PELAN TINDAKAN
Meningkatkan keberkesanan mekanisma penyampaian	• Membangunkan ruang pembelajaran (learning space) bercirikan pembelajaran interaktif dan inovatif • Pemerkasaan saluran komunikasi dalaman • Pendigitalan mekanisme penyampaian • Pendekatan pelbagai saluran (multi-channel delivery)







TERAS 5:
MEMPERKUKUH KOLABORASI INDUSTRI, KOMUNITI DAN ALUMNI

KPI 16

TERAS 5:
MEMPERKUKUH KOLABORASI INDUSTRI, KOMUNITI DAN ALUMNI

OBJEKTIF STRATEGIK	PELAN TINDAKAN
Memperkukuh jaringan industri-institusi	• Memperluaskan jaringan kolaborasi dengan industri







TERAS 6:
MEMBUDAYA PENYELIDIKAN DAN INOVASI

KPI 17-18

TERAS 6:
MEMBUDAYA PENYELIDIKAN DAN INOVASI

OBJEKTIF STRATEGIK	PELAN TINDAKAN
Memperkasa ekosistem penyelidikan, inovasi dan pemindahan teknologi	• Memasyarakatkan penyelidikan dan penemuan ilmu baharu dan penghasilan produk inovasi







TERAS 7:
MEMPERKUKUH PEMBELAJARAN SEPANJANG HAYAT

KPI 19

TERAS 7:
MEMPERKUKUH PEMBELAJARAN SEPANJANG HAYAT

OBJEKTIF STRATEGIK	PELAN TINDAKAN
Melahirkan komuniti berkemahiran	• Pelaksanaan program PSH kepada komuniti • Membangunkan modul kursus PSH berstruktur

Analisis SWOT

POLITEKNIK TAWAU SABAH



Analisis SWOT (Institusi)

01 *STRENGTH*/KEKUATAN

INFRASTRUKTUR DAN INFOSTRUKTUR



- Fasiliti yang memenuhi keperluan amali pelajar dengan mengikut bidang
- Persekitaran pembelajaran yang kondusif
- Kemudahan TECC Room 2.0



KEPIMPINAN DAN URUS TADBIR

- Dilindungi akta dan dasar
- Lembaga Penasihat Industri / Program yang berkepakaran mengikut bidang
- Persekitaran institusi dan warga

PAKAR RUJUK DAN PENERAJU TVET



- Khidmat nasihat
- Pembelajaran sepanjang hayat
- Pusat penyelidikan dan inovasi

03 *OPPORTUNITY*/ PELUANG



HUBUNGAN KERJASAMA

- Media sosial
- Penggiat media
- Duta institusi
- Sukarelawan pelajar
- Komuniti
- Warga

PEMBIAYAAN

- Peluang untuk mendapatkan bantuan dana / penyelidikan luar
- Peluang untuk menyertai pertandingan dan persidangan dalam bidang TVET
- Pengiktirafan antarabangsa
- Peluang untuk memperkukuh penjenamaan politeknik melalui akreditasi antarabangsa





DASAR KERAJAAN SEMASA

- Menyokong pembelajaran sepanjang hayat
- Rancangan Pendidikan Tinggi Malaysia (RPTM) 2026-2035
- Dasar kerajaan menjadikan Malaysia sebagai hab pendidikan serantau
- Jumlah lepasan sekolah yang ramai merupakan pelanggan berpotensi

S O

ANALISIS SWOT PTS 2026-2030

W T

02 *WEAKNESSES*/KELEMAHAN

TEKNOLOGI

- Perisian / sistem
- Capaian internet



PERUNTUKAN

- Kurang peruntukan dana dan geran
- Pengkomersialan produk





LOKALITI

04 *THREATS*/ ANCAMAN

PERUBAHAN DASAR

- Ancaman politik
- Perubahan kepimpinan Ketua Jabatan
- Hak pemilikan tanah dan bangunan

PERSAINGAN

- Bilangan kemasukan pelajar - pencapaian norma pengambilan pelajar baharu
- Pilihan Institusi Pendidikan Tinggi (TVET) (contoh: Kolej Vokasional, MARA, IKBN, ILP dan lain-lain)
- Bidang kursus yang ditawarkan

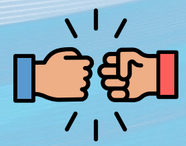

Analisis SWOT (Warga)

ANALISIS SWOT PTS 2026-2030

positif

negatif

01 STRENGTH/KEKUATAN

KEPAKARAN BIDANG PENSYARAH AKADEMIK

- Tenaga pengajar yang berpengalaman dan berkemahiran tinggi
- Peratusan tertinggi bagi pemegang Ijazah, Sarjana, PhD dan pensijilan profesional dalam kalangan politeknik di Malaysia

SOKONGAN KEPADA PELAJAR DAN ALUMNI

- Khidmat nasihat dan perkongsian kepakaran alumni
- Jalinan rangkaian dengan Persatuan Alumni Politeknik Tawau Sabah
- Graduan PTS diterima secara meluas di peringkat tempatan dan antarabangsa
- Melebihi 95% kebolehpasaran graduan sejak penubuhan pada tahun 2017

PEMBUDAYAAN PENYELIDIKAN DAN PEMBANGUNAN

- Kerjasama aktif dengan industri
- Pelajar dan kakitangan memenangi pelbagai anugerah dan pingat melalui penglibatan aktif dalam pertandingan penyelidikan dan pembangunan

02 OPPORTUNITY/ PELUANG

PENERAJU DAN PAKAR BIDANG TVET

- ECOTIC : *Ecotourism Intelligence Centre*
- Menjadi rujukan kepada warga institusi lain dari segi pembangunan modul latihan dan latihan tenaga pengajar
- Tenaga pengajar berpengalaman dan berkelayakan dalam bidang kemahiran yang bersesuaian

PENYEDIA GUNA TENAGA BERTERUSAN

- Melahirkan pakar dalam bidang TVET
- Memastikan *Intake, Enrolment* dan *Output* selari
- 100% *enrolment* pelajar baharu

KERJASAMA INDUSTRI DAN KOMUNITI

- Perluasan hubungan kerjasama dan perkongsian kepakaran pelbagai pihak
- Jaringan industrial - Rakan Kolaborasi / Penasihat Industri
- Aktif dalam program Tanggungjawab Sosial Korporat (CSR) di dalam dan luar negara

03 THREATS/ ANCAMAN

PERUBAHAN PESAT BIDANG KEPAKARAN

- Kebolehcapaian teknologi terkini dalam kalangan warga
- Peluang peningkatan kemahiran warga akademik

KEBOLEHPASARAN GRADUAN

- Saingan graduan institusi lain yang menawarkan program TVET
- Peluang pekerjaan siswazah

KETAKAKURAN ETIKA KERJA

- Etika kerja kakitangan
- Imej dan reputasi institusi

04 WEAKNESSES/KELEMAHAN

SUMBER MANUSIA

- Kekurangan bilangan pensyarah bidang
- Kurang kondusif / terhad / tidak standard
- Kesukaran membuat pembelian dan penggantian aset

BEBAN TUGAS

- Pensyarah dan staf terlalu dibebani dengan tugasan bukan hakiki

PROGRAM AD-HOC

- Perubahan dan pemakluman saat akhir program / aktiviti luar takwim

KAEDAH PEMANTAUAN

SISTEM PERSYST

Aplikasi pengisian Pentujuk Prestasi Utama (KPI) JPPKK secara atas talian

PIC: Pegawai Pengurusan Kualiti

PELAPORAN SUKUAN

Penyediaan dan penghantaran laporan mengikut sukuan

PIC: Pemegang-pemegang KPI

TAKWIM INSTITUSI

Pemantauan dan penyediaan pelaporan aktiviti

PIC: Penyelaras Takwim

AUDIT DALAMAN

Pelaksanaan 1 kali setahun (EOMS, PeNA, Kewangan, PK&K)

PIC: Pasukan Audit Dalaman

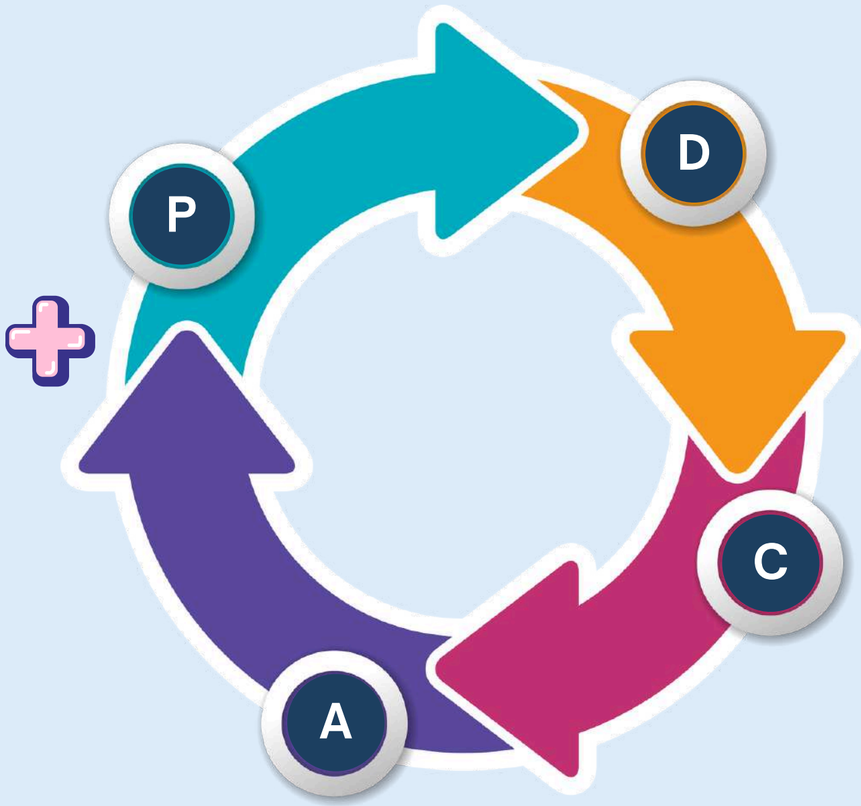



KESIMPULAN

Pelan Strategik Politeknik Tawau Sabah 2026 - 2030 ini diharapkan menjadi panduan utama bagi tempoh lima tahun akan datang, khususnya dalam merangka strategi dan menetapkan hala tuju secara holistik

RUJUKAN

Hala tuju transformasi politeknik 2023-2030: Politeknik unggul pemacu masyarakat madani. Kementerian Pendidikan Tinggi

Kementerian Pendidikan Tinggi. (2025). Sisipan fakta: Hala tuju tahun 2025 Kementerian Pendidikan Tinggi. Unit Komunikasi Korporat, Kementerian Pendidikan Tinggi. Kementerian Pendidikan Tinggi

Kamus Petunjuk Prestasi Utama *(Key Performance Indicator, KPI)* Politeknik dan Kolej Komuniti (POLYCC) 2026. Kementerian Pendidikan Tinggi.









TERIMA KASIH



KEMENTERIAN PENDIDIKAN TINGGI
JABATAN PENDIDIKAN POLITEKNIK DAN KOLEJ KOMUNITI

POLITEKNIK MALAYSIA
TAWAU

PELAN STRATEGIK POLITEKNIK TAWAU SABAH 2026-2030

UNIT JAMINAN KUALITI POLITEKNIK TAWAU SABAH

PELAN STRATEGIK POLITEKNIK TAWAU SABAH 2026-2030

eISBN 978-629-95213-7-2

9 786299 521372

POLITEKNIK TAWAU SABAH

(online)